

**Tourismusmonitoring Bodensee 2016 – Auswertung Kalenderjahr 2015**  
**Internationale Bodensee Tourismus GmbH**

Simone Strauf, Dr. Roland Scherer

April 2016

# Tourismusregion Internationaler Bodensee

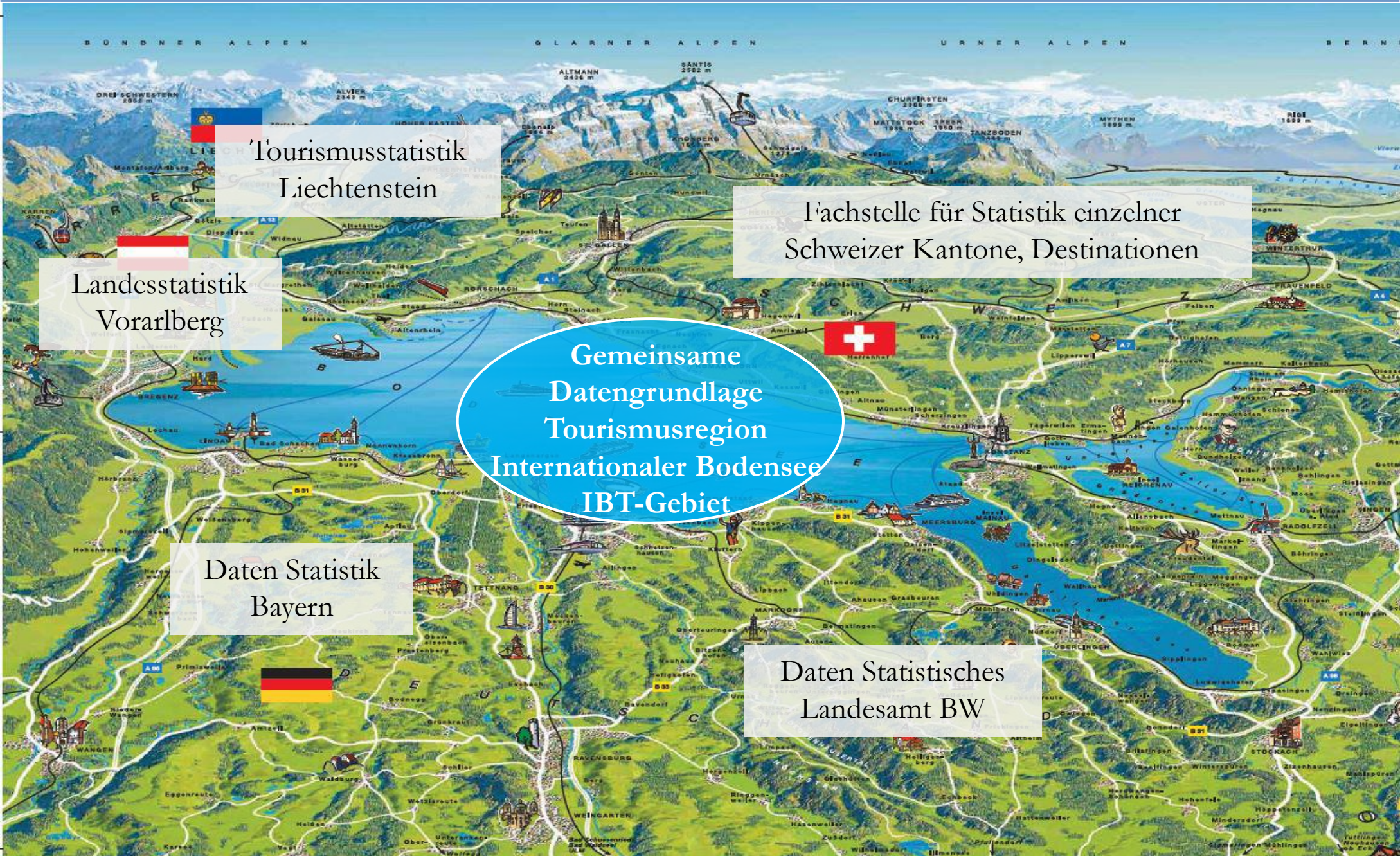

Tourismusstatistik  
Liechtenstein

Landesstatistik  
Vorarlberg

Fachstelle für Statistik einzelner  
Schweizer Kantone, Destinationen

Gemeinsame  
Datengrundlage  
Tourismusregion  
Internationaler Bodensee  
IBT-Gebiet

Daten Statistik  
Bayern

Daten Statistisches  
Landesamt BW

# Tourismusmonitoring Bodensee 2016

## 1. Bezugsjahr 2015

## 2. Auswertung der öffentlichen Tourismusstatistiken für das Gebiet der IBT-Gesellschafter in Bezug auf folgende Indikatoren:

- Anzahl Betriebe
- Bettenangebot
- Ankünfte
- Logiernächte
- Ankünfte und Logiernächte im Winterhalbjahr nach Monaten
- Herkunft nach Nationalitäten

# Statistische Kennzahlen Entwicklung

## Das Wichtigste aus 2015 in Kürze

Anzahl Übernachtungsbetriebe	1.600
Anzahl Betten	94.600
Gästeankünfte	4,0 Mio.
Logiernächte	11,3 Mio.

**bezogen auf das Gebiet der IBT-Gesellschafter**

# Die Logiernächte nach Ländern 2015

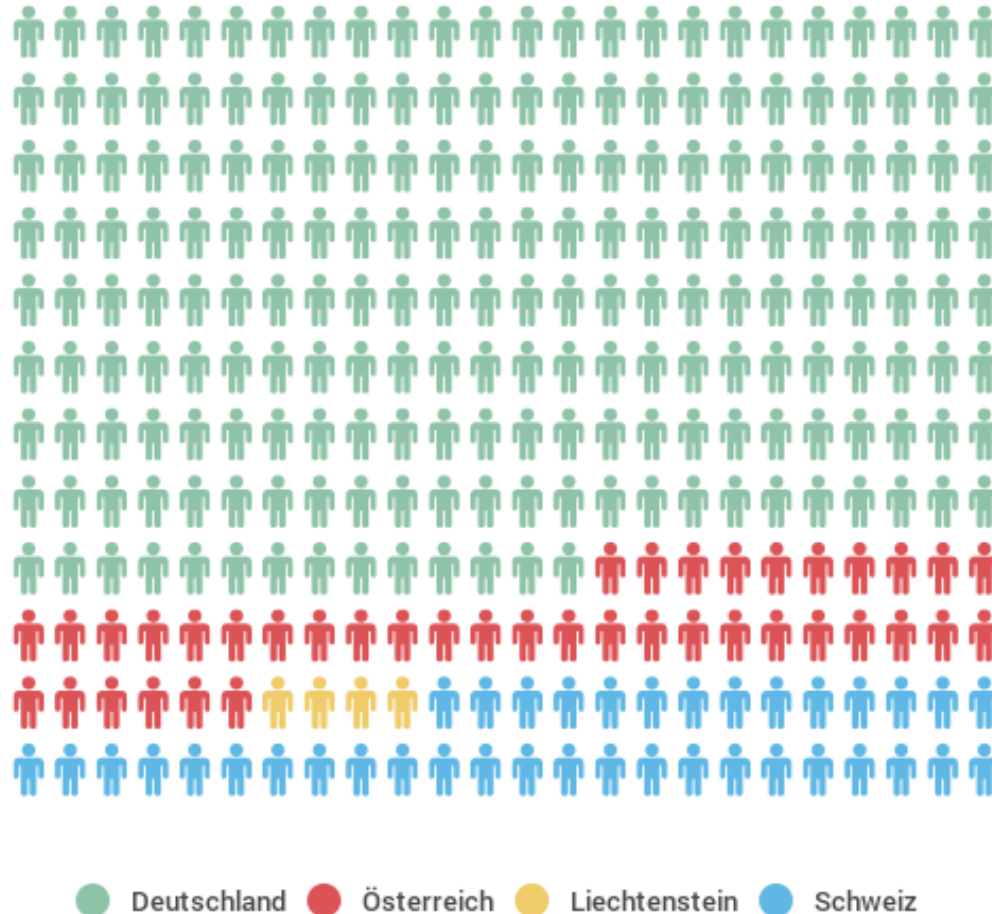

## Logiernächte nach Destinationen 2015

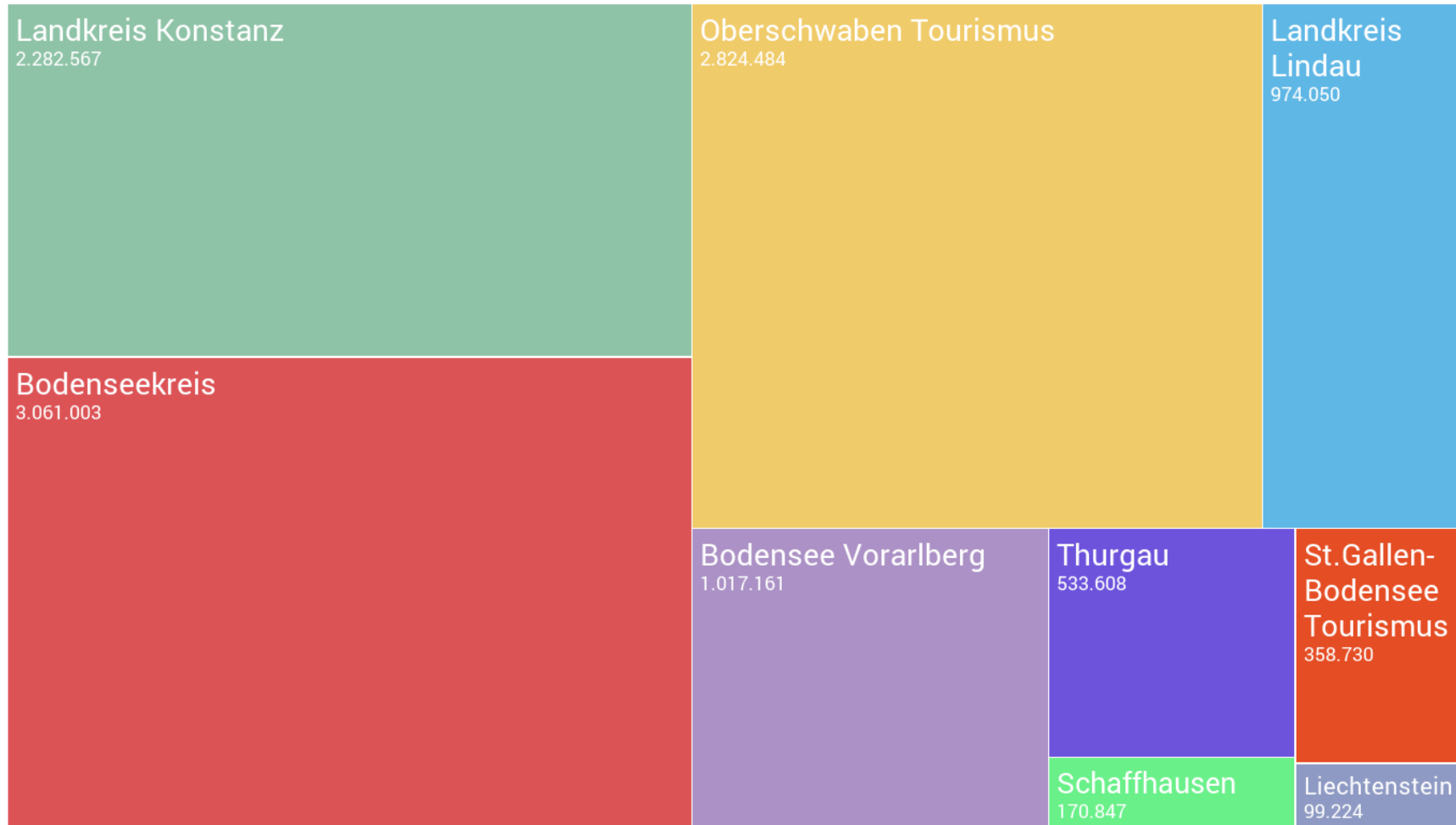

## Die wichtigsten Tourismusorte 2015

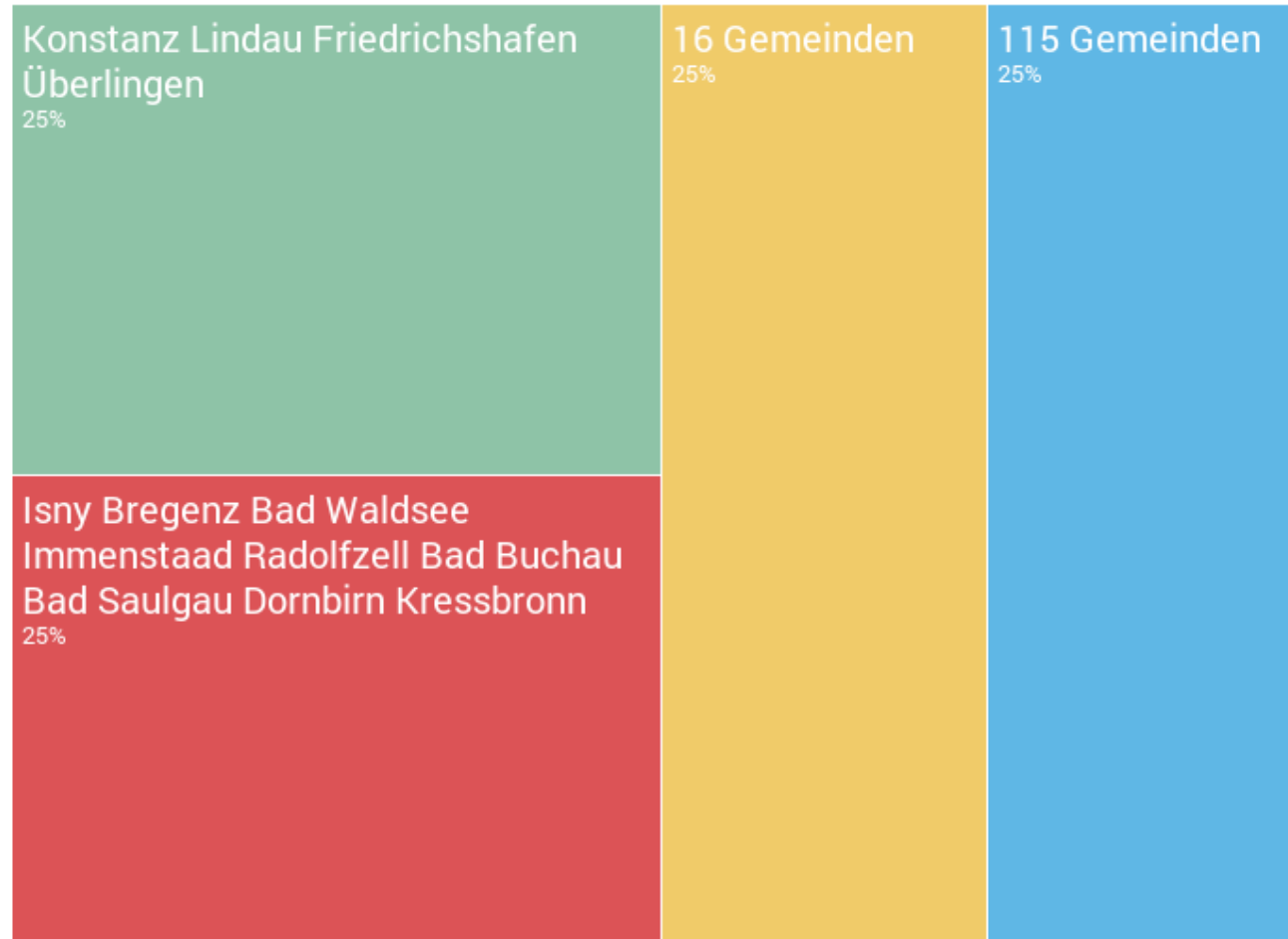



# Nächtigungen nach Gemeinden 2015

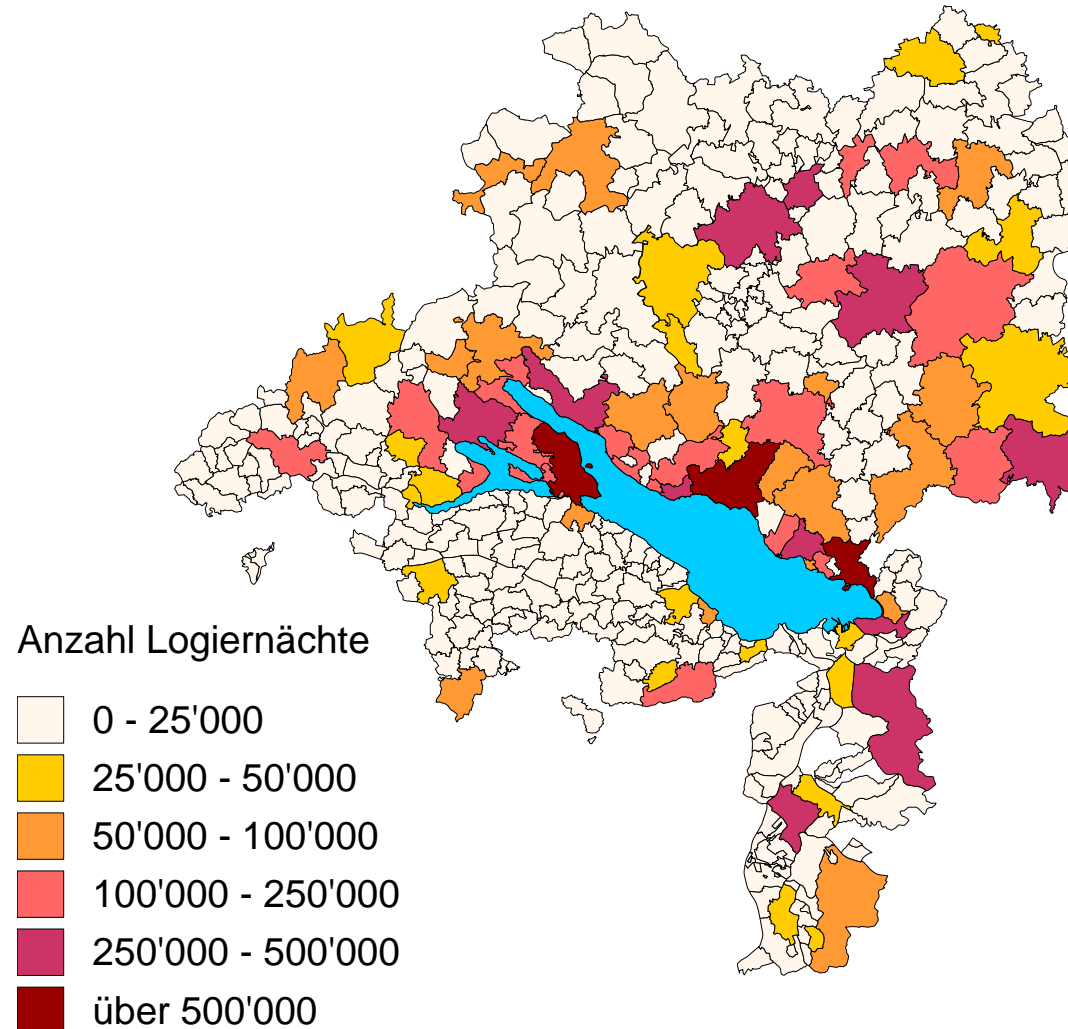

# Anzahl Betriebe nach Gemeinden 2015

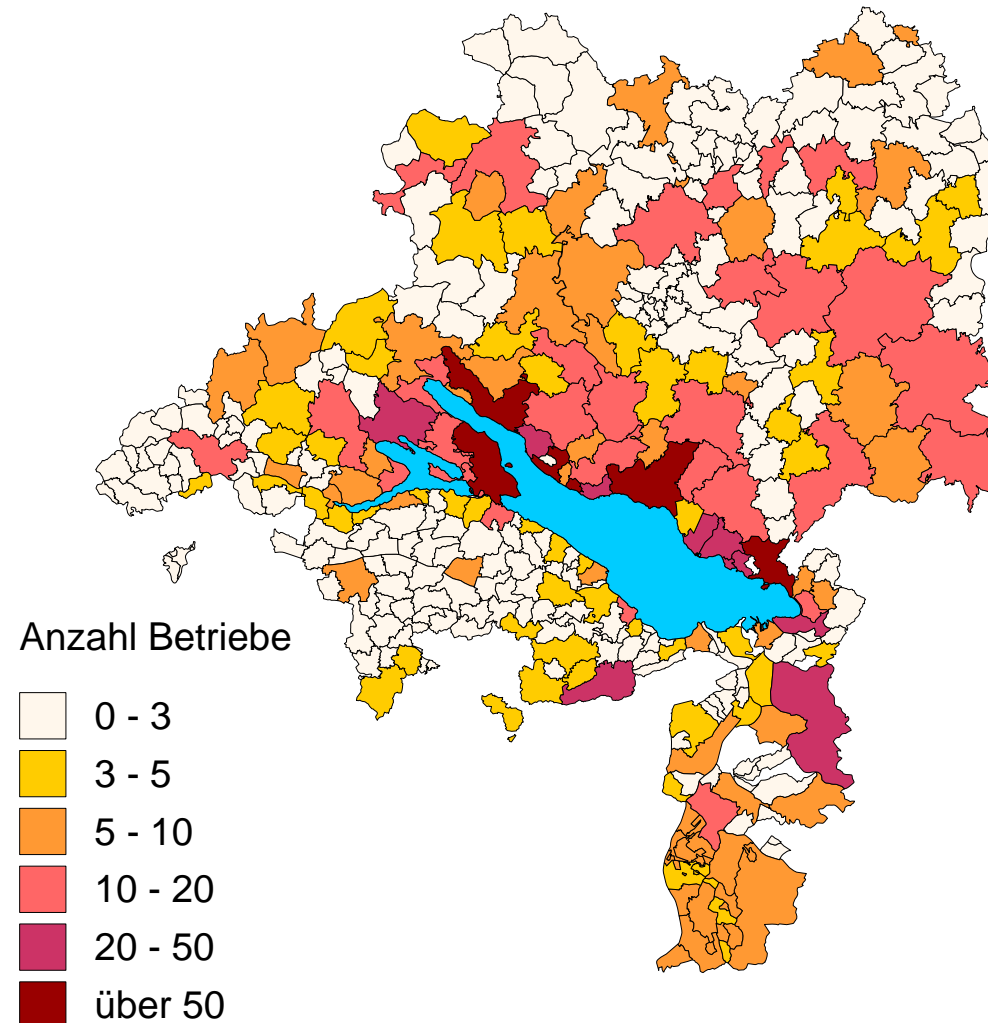

## Kennzahlen zur Tourismusedwicklung Bodenseeregion gesamt, Veränderung im Vergleich zu 1997 in %

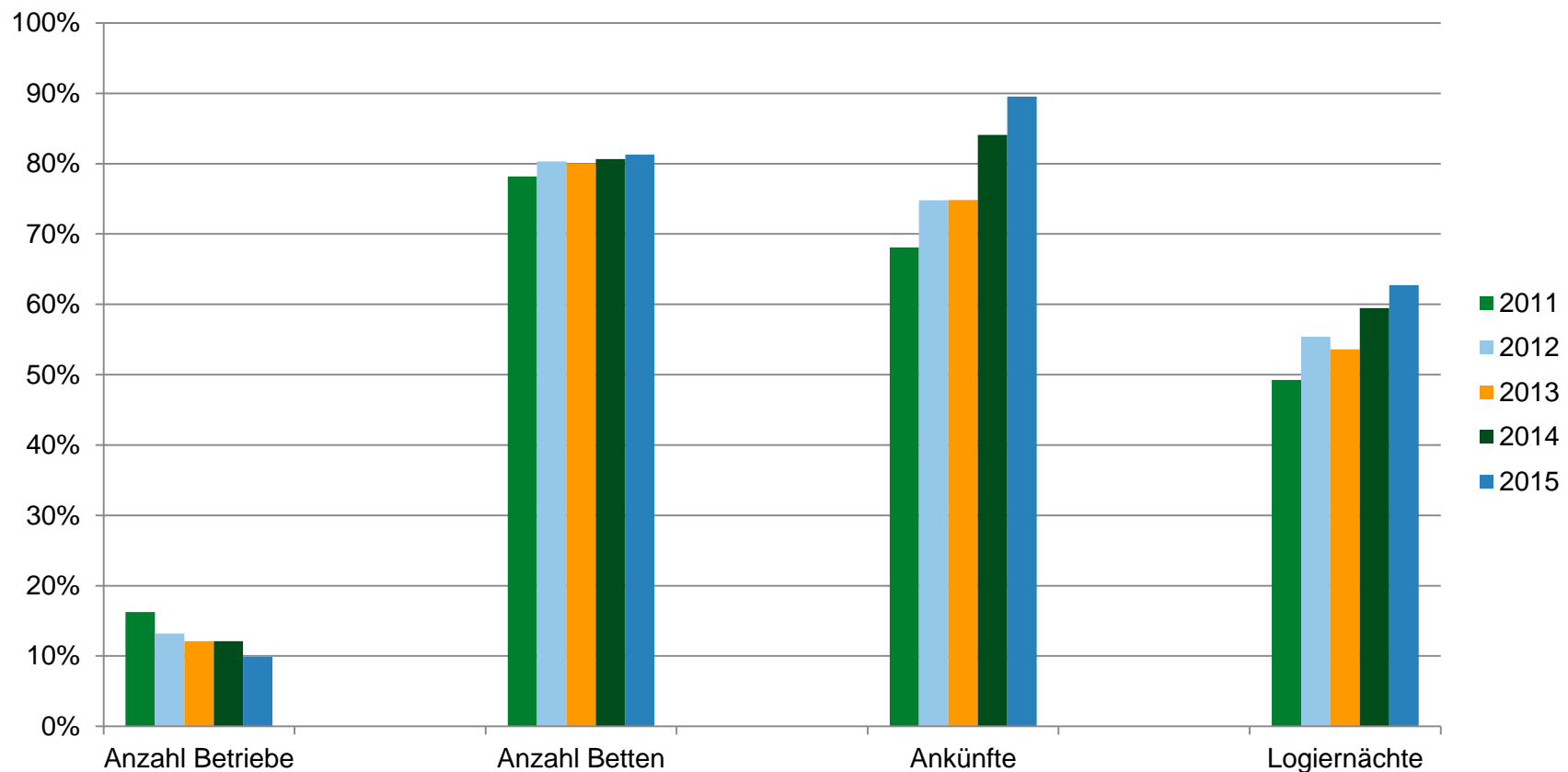

Quelle: Statistiken der Länder und Kantone  
Ohne Berücksichtigung der Veränderung der stat. Basis in 2004 (Camping)

## Entwicklung Logiernächte 1997 – 2015 absolut

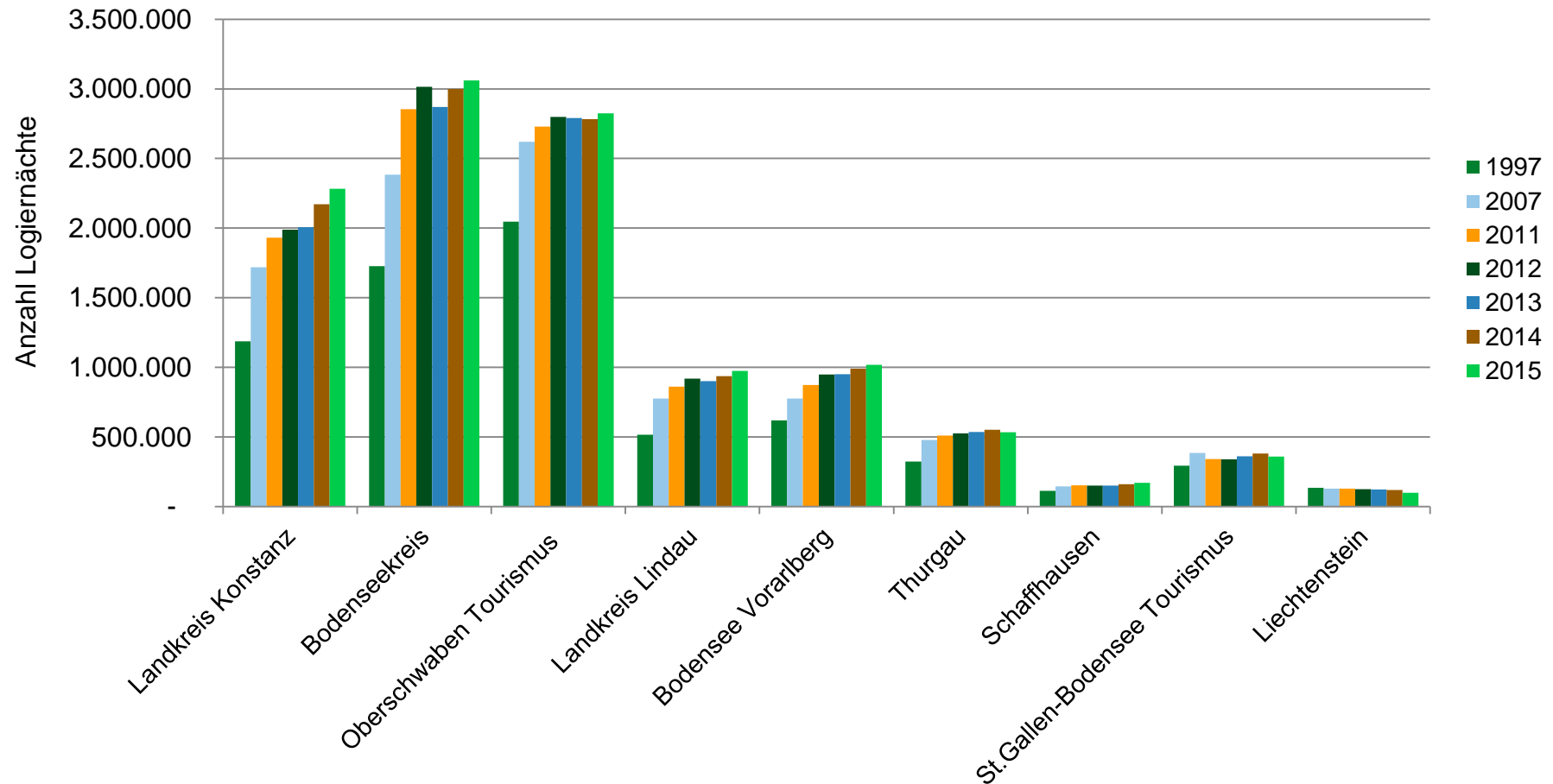

Quelle: Statistiken der Länder und Kantone  
Ohne Berücksichtigung der Veränderung der stat. Basis in 2004 (Camping)

## Veränderung Logiernächte im Vergleich zu 1997 in %

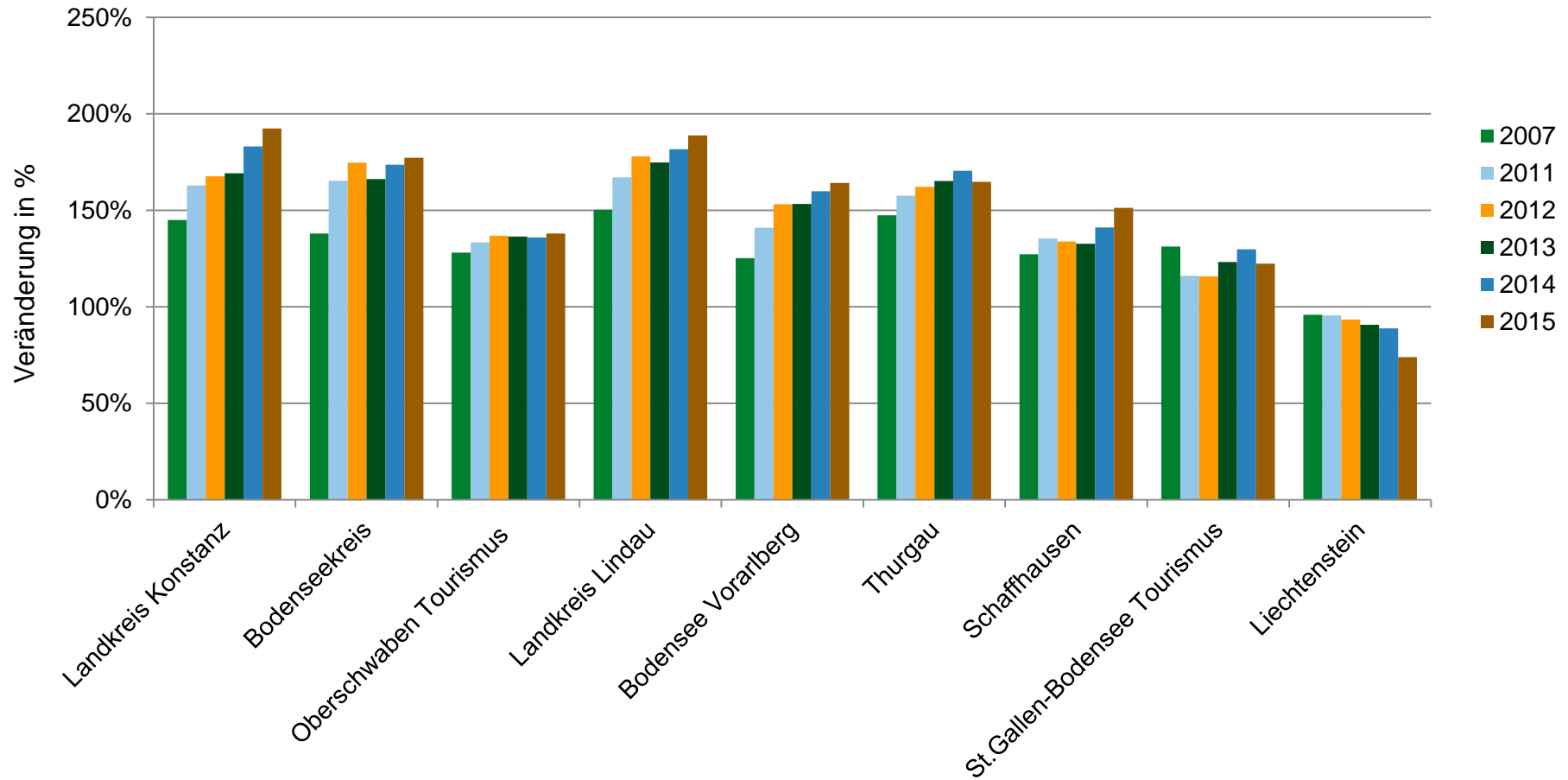

Quelle: Statistiken der Länder und Kantone  
Ohne Berücksichtigung der Veränderung der stat. Basis in 2004 (Camping)

# Entwicklung Logiernächte nach Destinationen 1997 - 2015

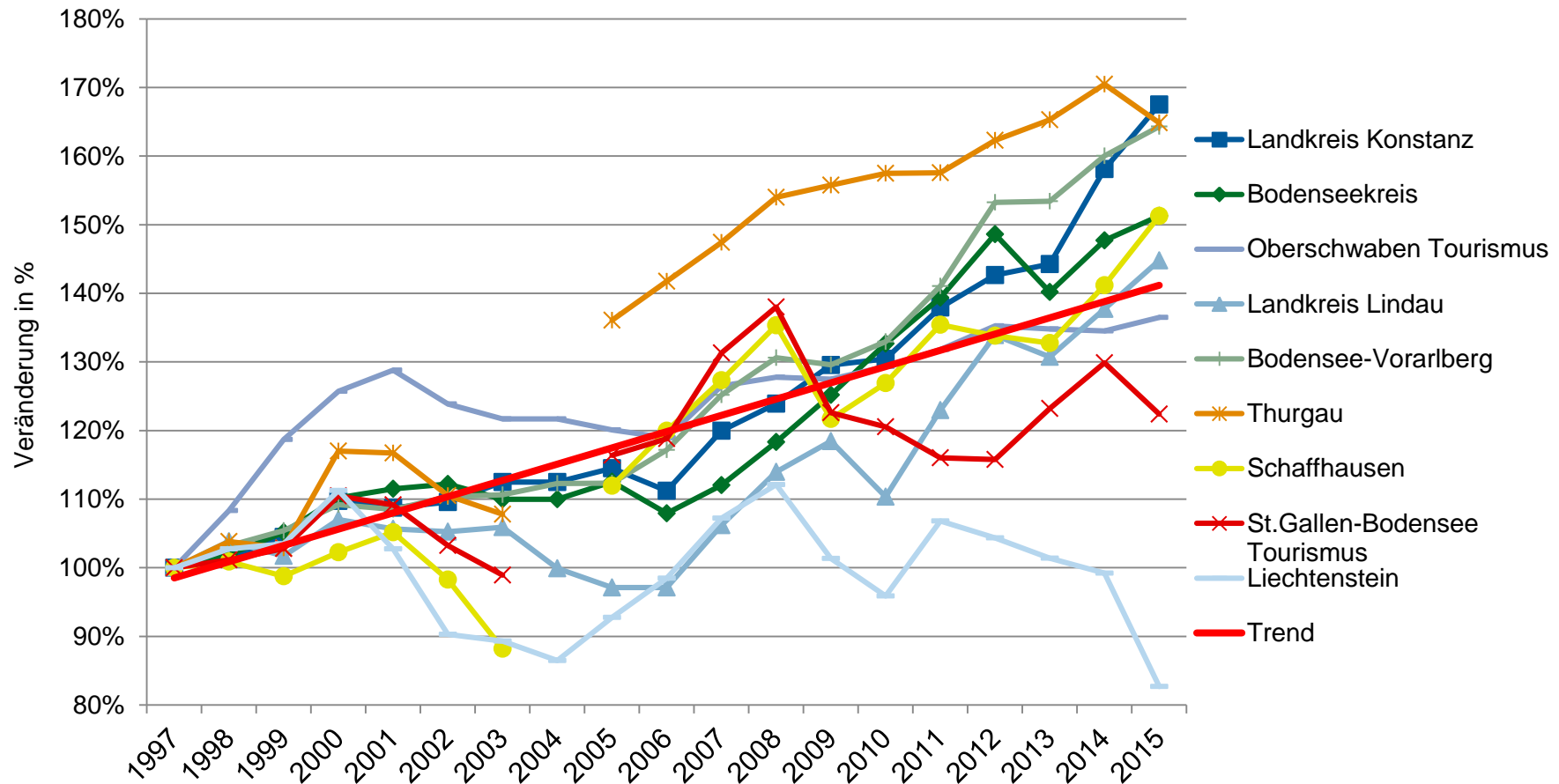

Quelle: Statistiken der Länder und Kantone

## Die Veränderung der Logiernächte 1997-2015

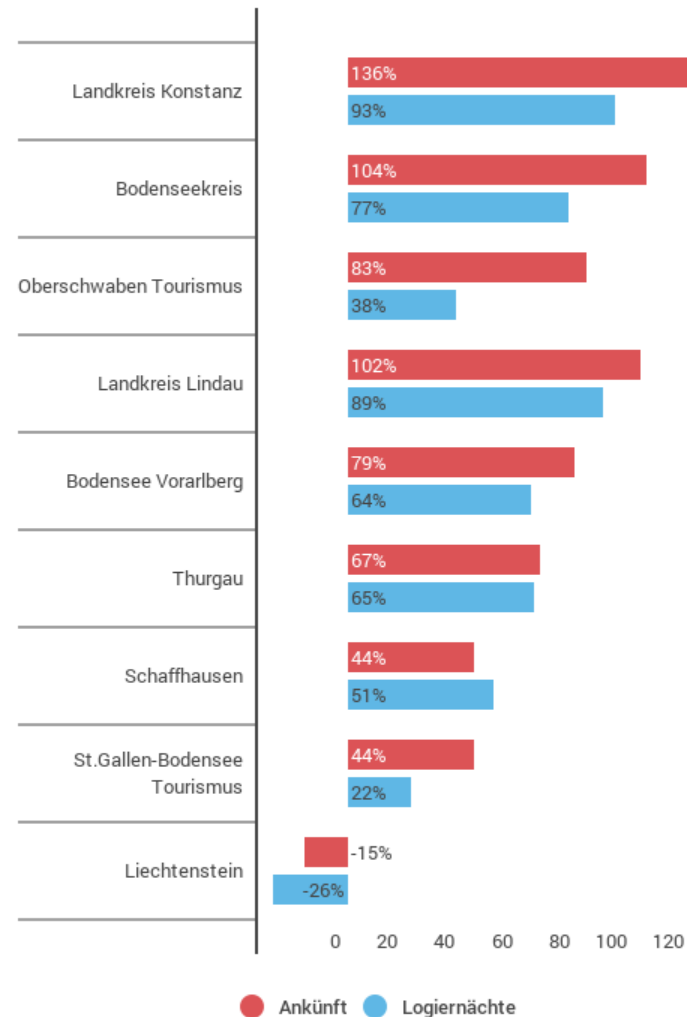

Quelle: Statistiken der Länder und Kantone

## Langfristige Entwicklung der Aufenthaltsdauer

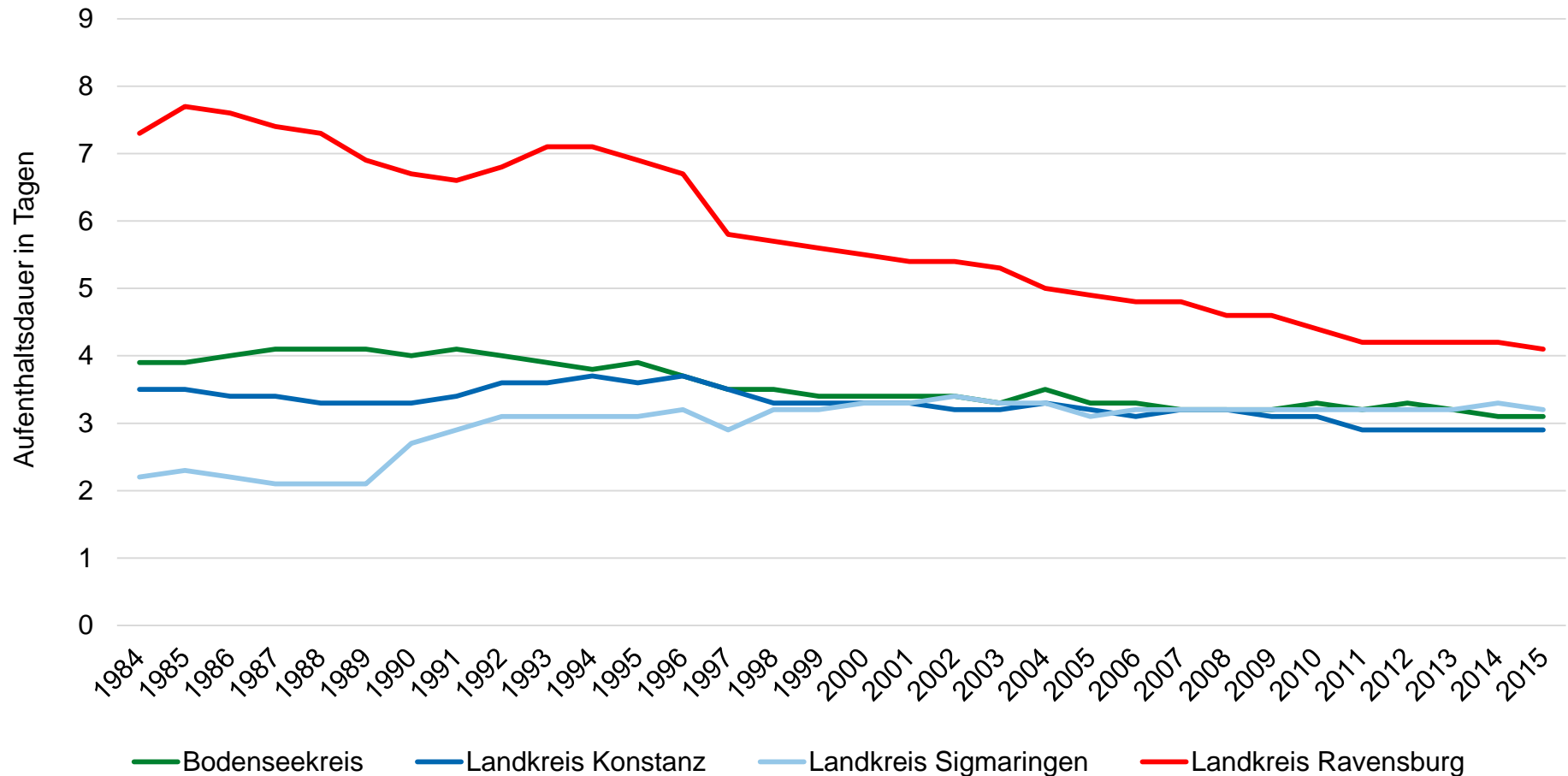

Quelle: Statistiken der Länder und Kantone



## Langfristige Entwicklung der Bettenauslastung\*

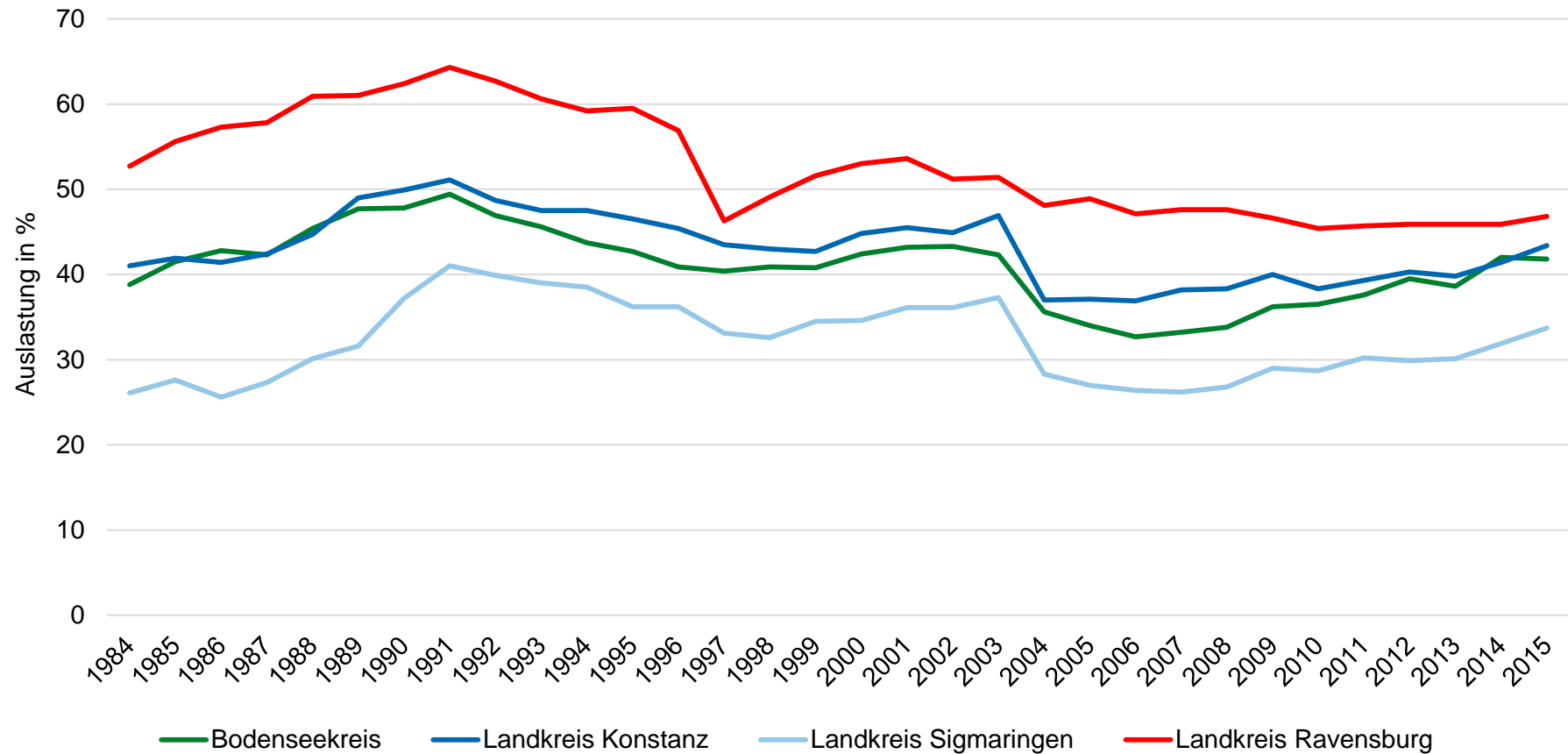

Quelle: Statistiken der Länder und Kantone  
\*In Bezug auf die verfügbaren Betten

## Veränderungen der Kennzahlen im Vergleich zum Vorjahr

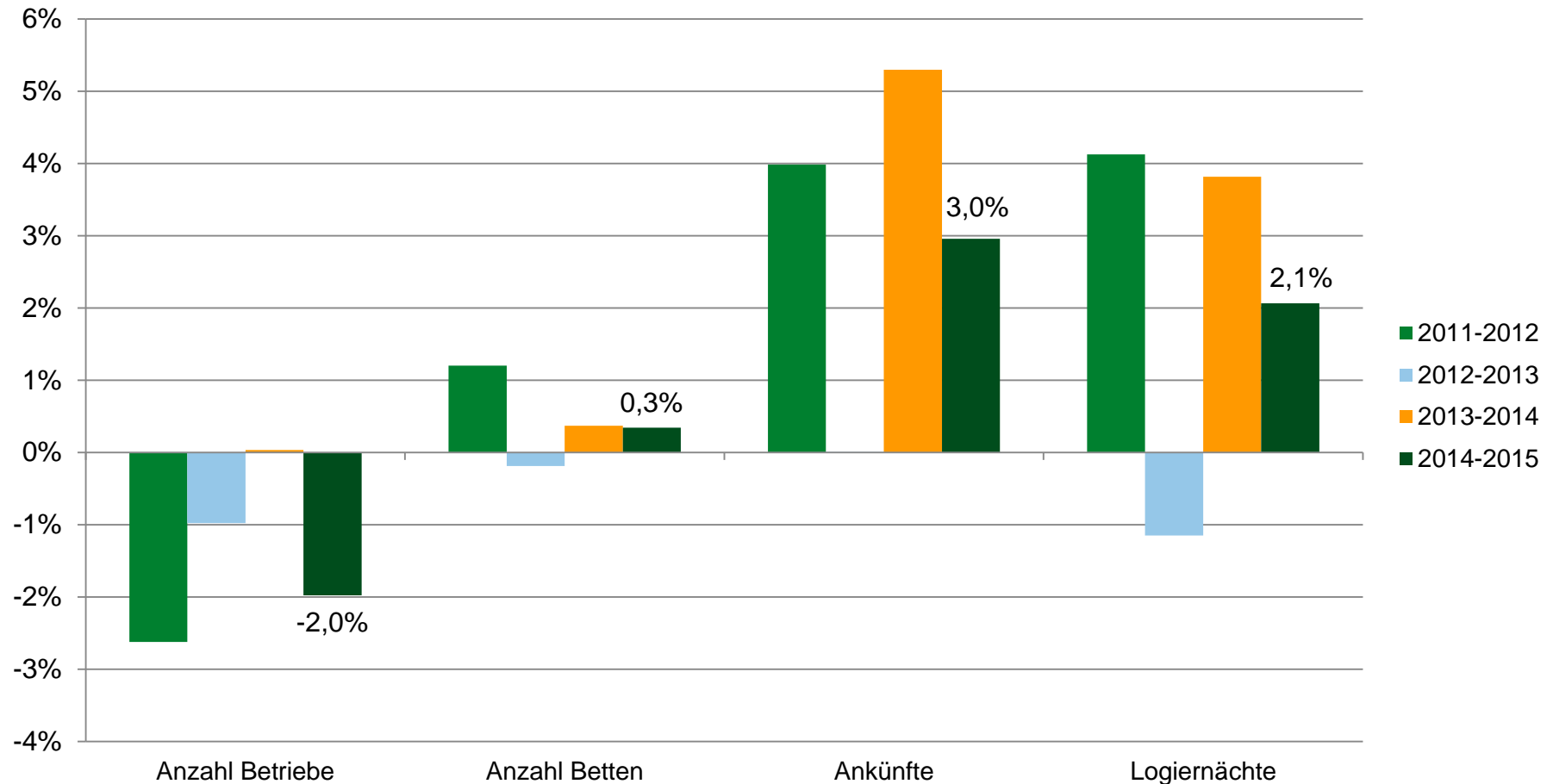

Quelle: Statistiken der Länder und Kantone  
Ohne Berücksichtigung der Veränderung der stat. Basis in 2004 (Camping)

## Die Veränderungsdynamik der Gemeinden 2014-2015

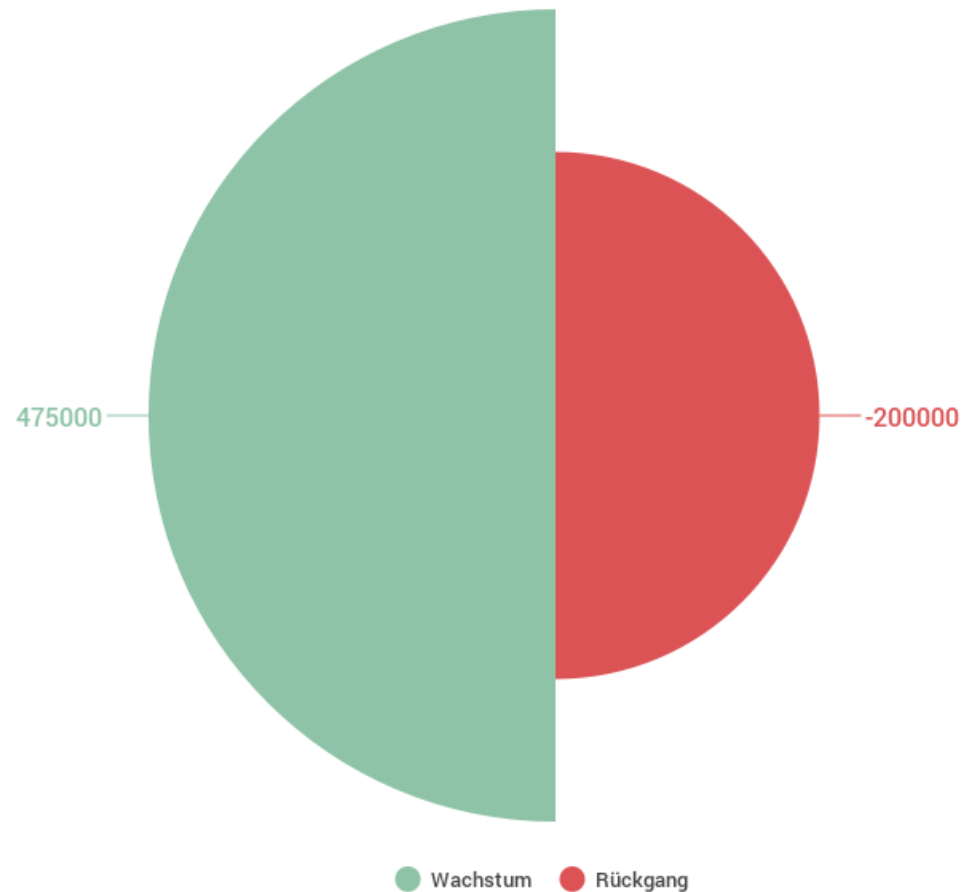

Quelle: Statistiken der Länder und Kantone

## Die wichtigsten Wachstumstreiber 2015



Quelle: Statistiken der Länder und Kantone

## Die Orte mit dem grössten Logiernächterrückgang 2015



Quelle: Statistiken der Länder und Kantone

# Die Logiernächteveränderungen der Gemeinden 2015

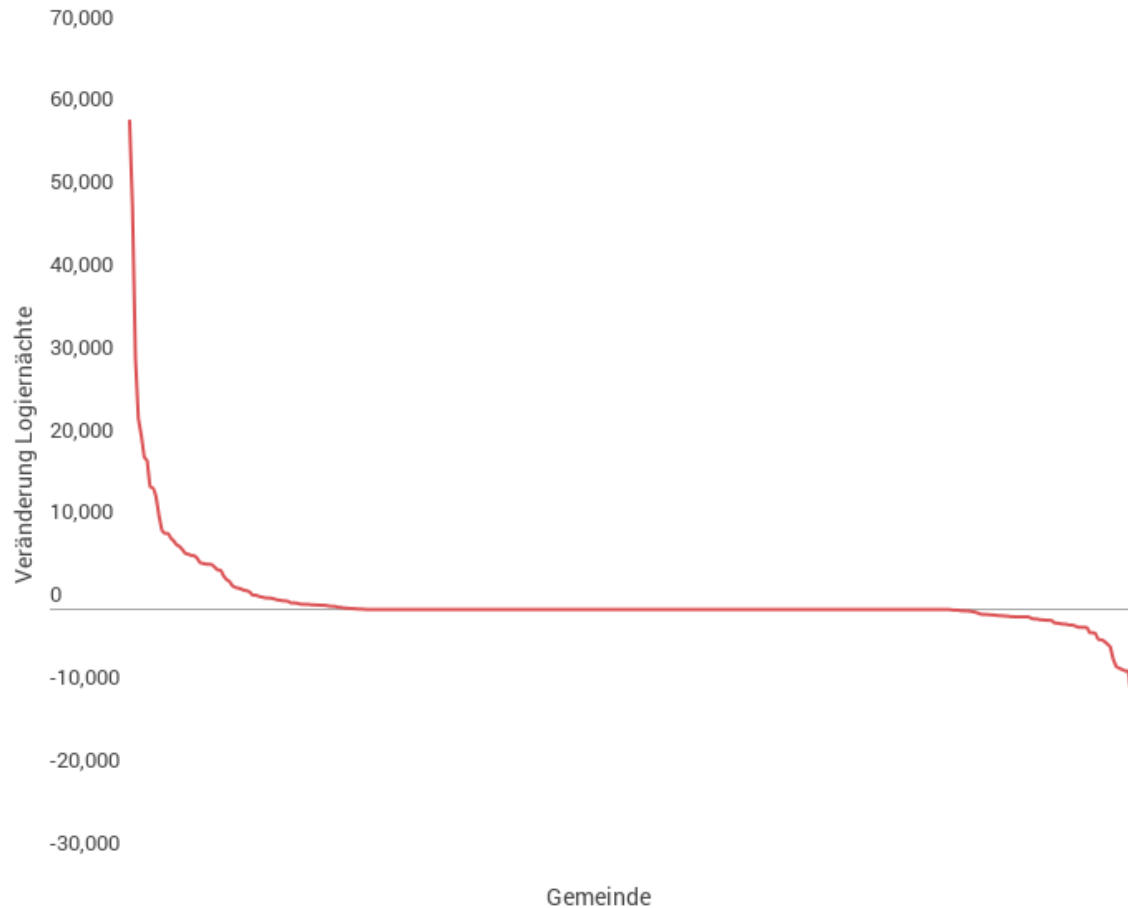

Quelle: Statistiken der Länder und Kantone

# Veränderungen Nächtigungen nach Gemeinden 2014-2015 (absolut)

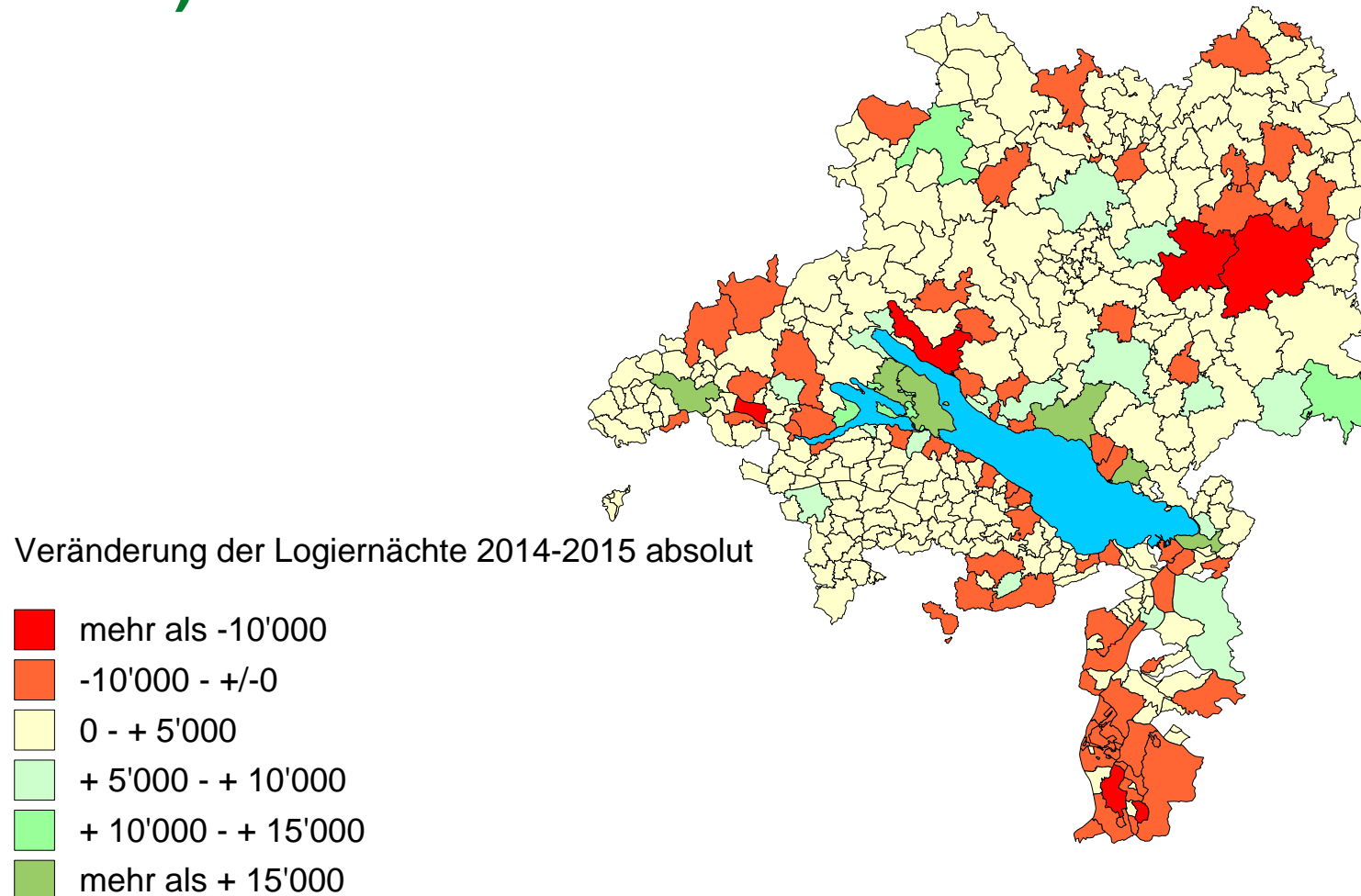

Quelle: Statistiken der Länder und Kantone

# Veränderung Nächtigungen nach Gemeinden 2014-2015 (in %)

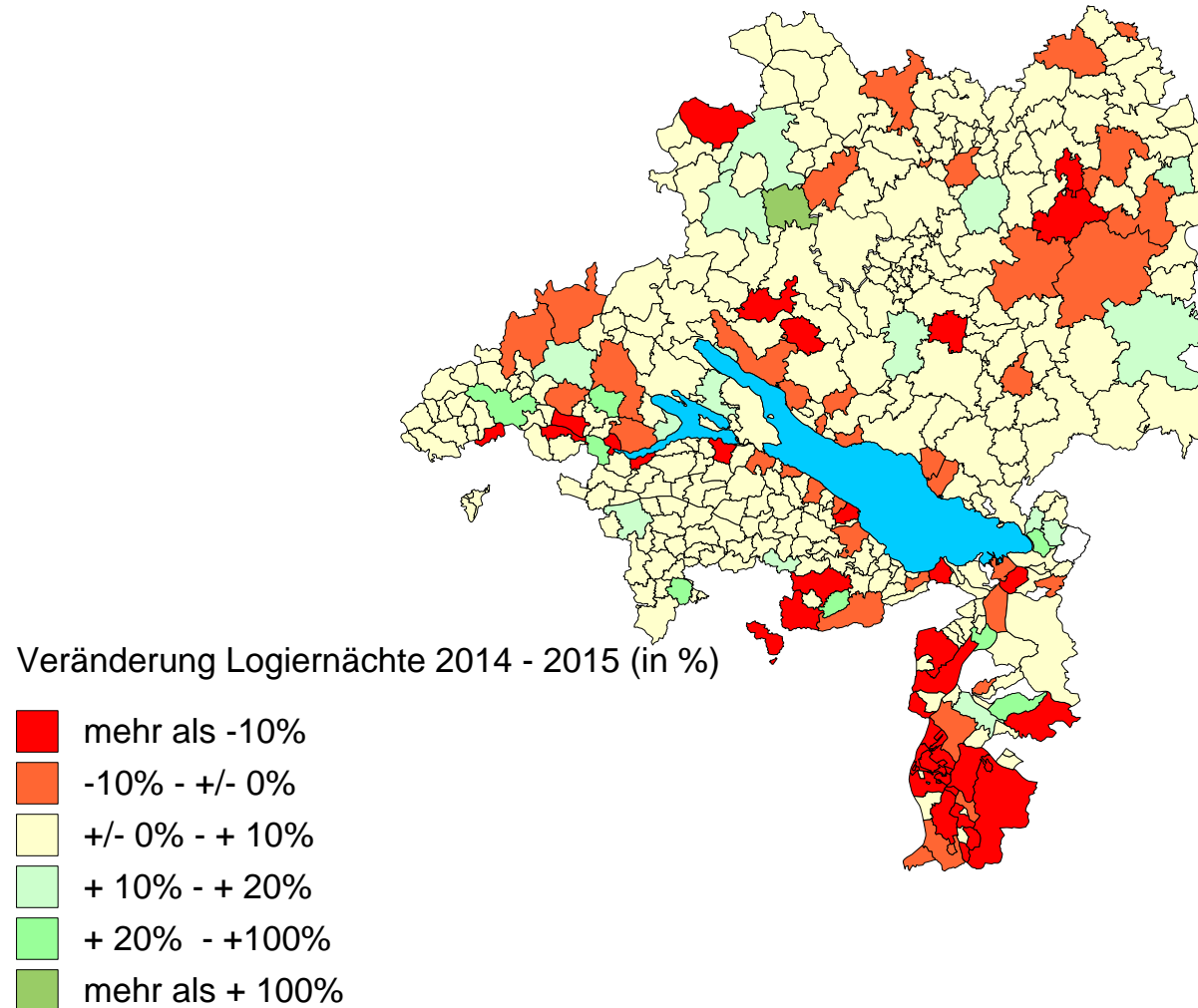



# Sonderauswertung Wintersaison

## Ankünfte monatlich IBT gesamt: Vergleich Wintersaison 2012/2013 - 2015/2016

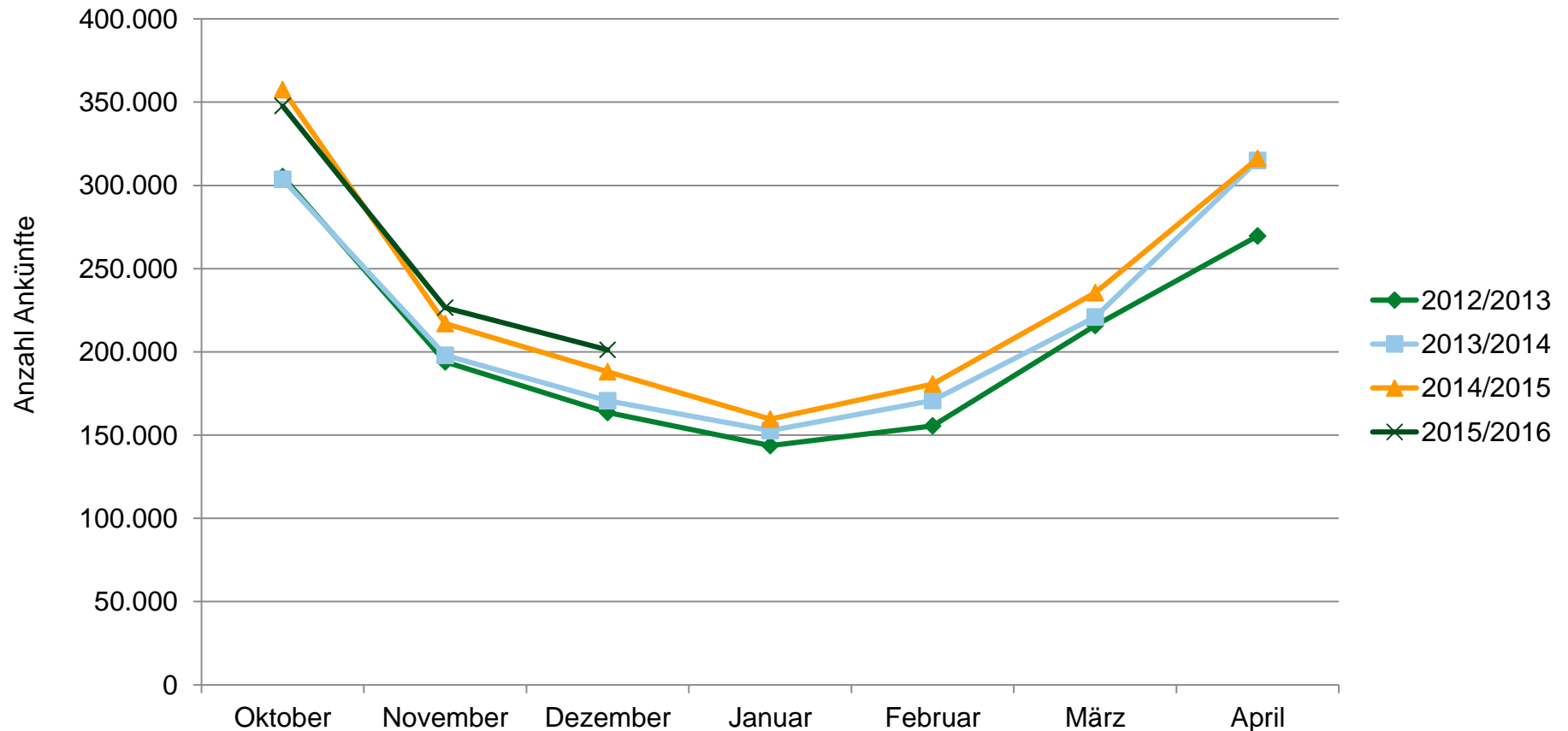

Quelle: Statistiken der Länder und Kantone

## Logiernächte monatlich IBT gesamt: Vergleich Wintersaison 2012/2013 – 2015/16

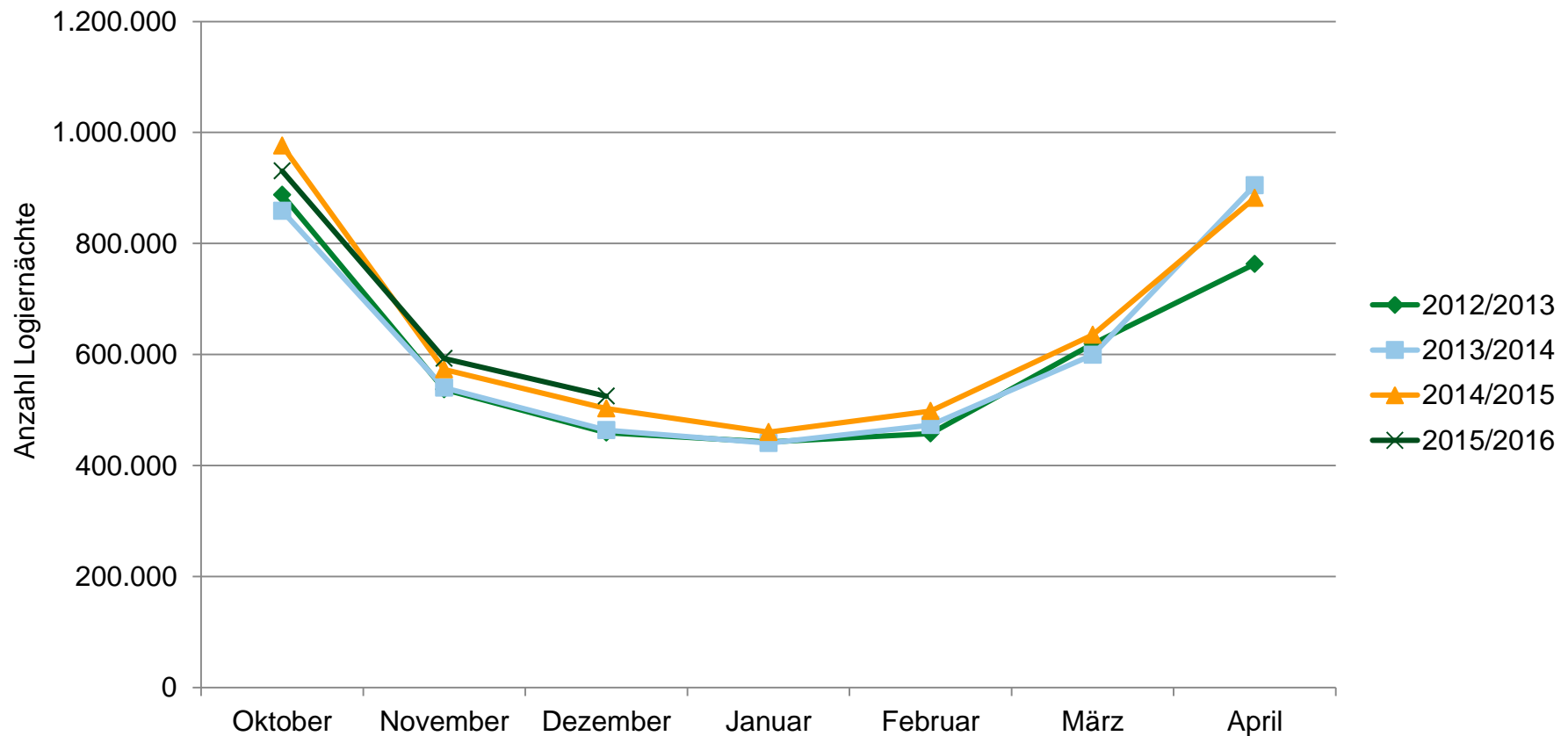

Quelle: Statistiken der Länder und Kantone

## Logiernächte monatlich IBT gesamt: Vergleich Wintersaison 2012/2013 – 2015/16

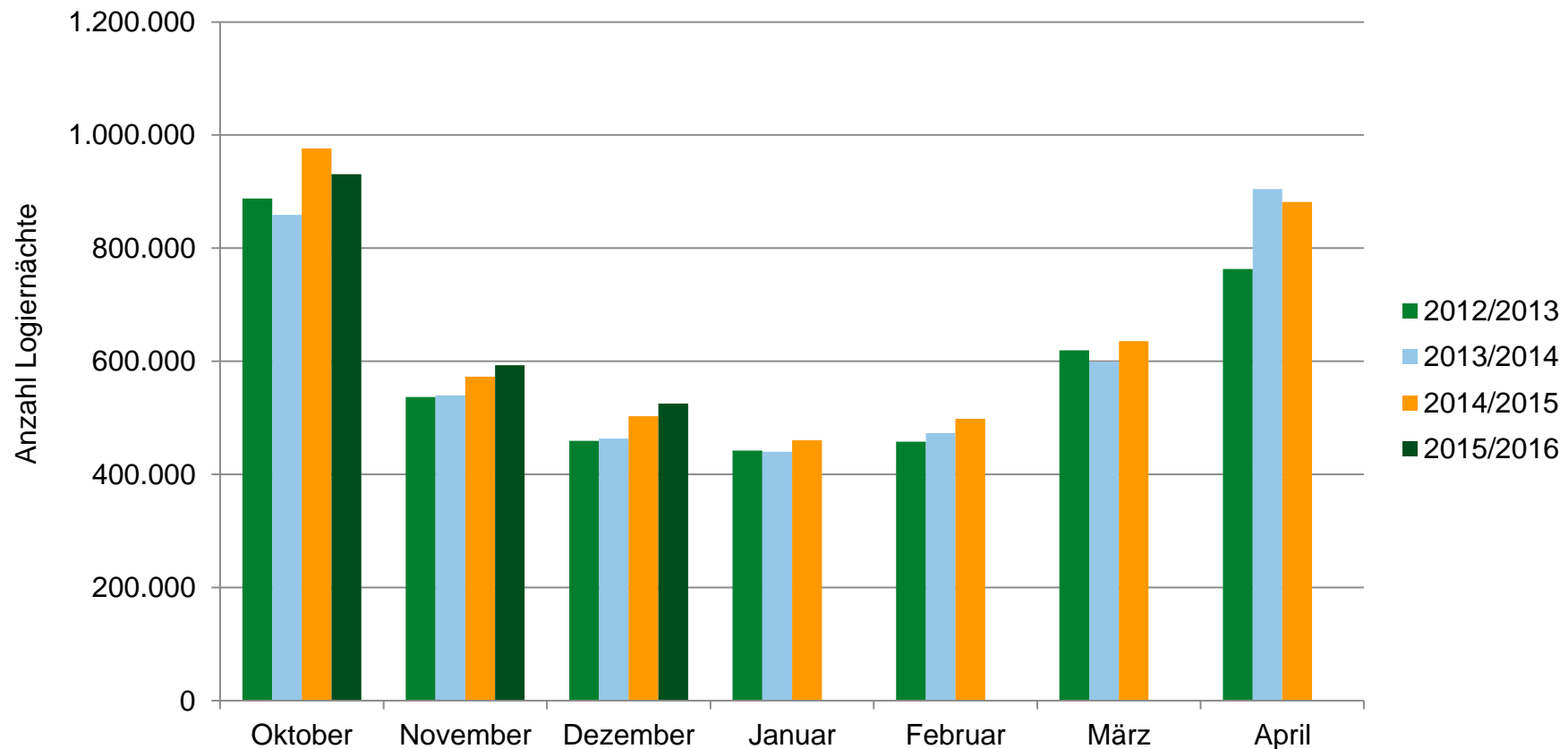

## Logiernächte gesamte Wintersaison nach Destinationen: Vergleich Wintersaison 2012/2013, 2013/2014 und 2014/15

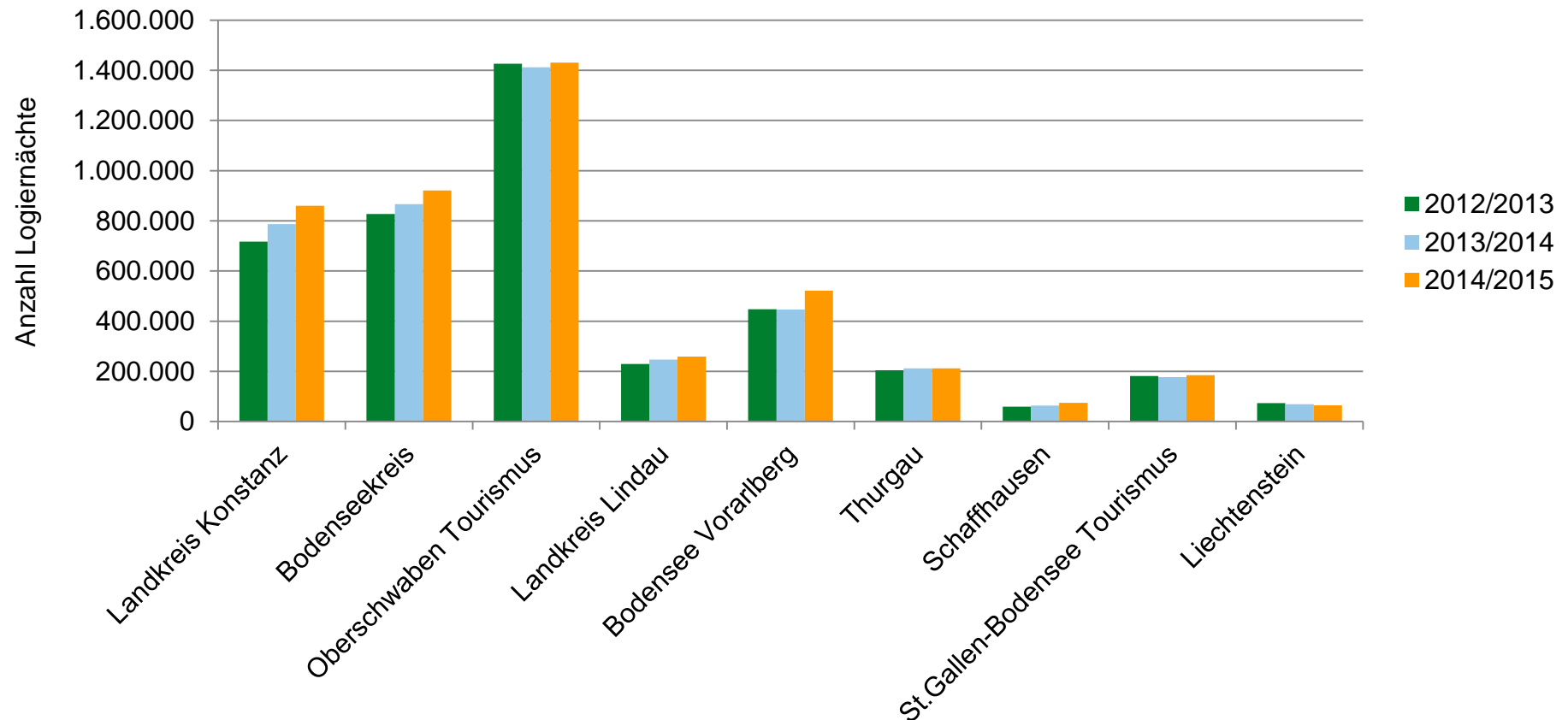

## Logiernächte monatlich nach Destinationen in der Wintersaison 2015/2016

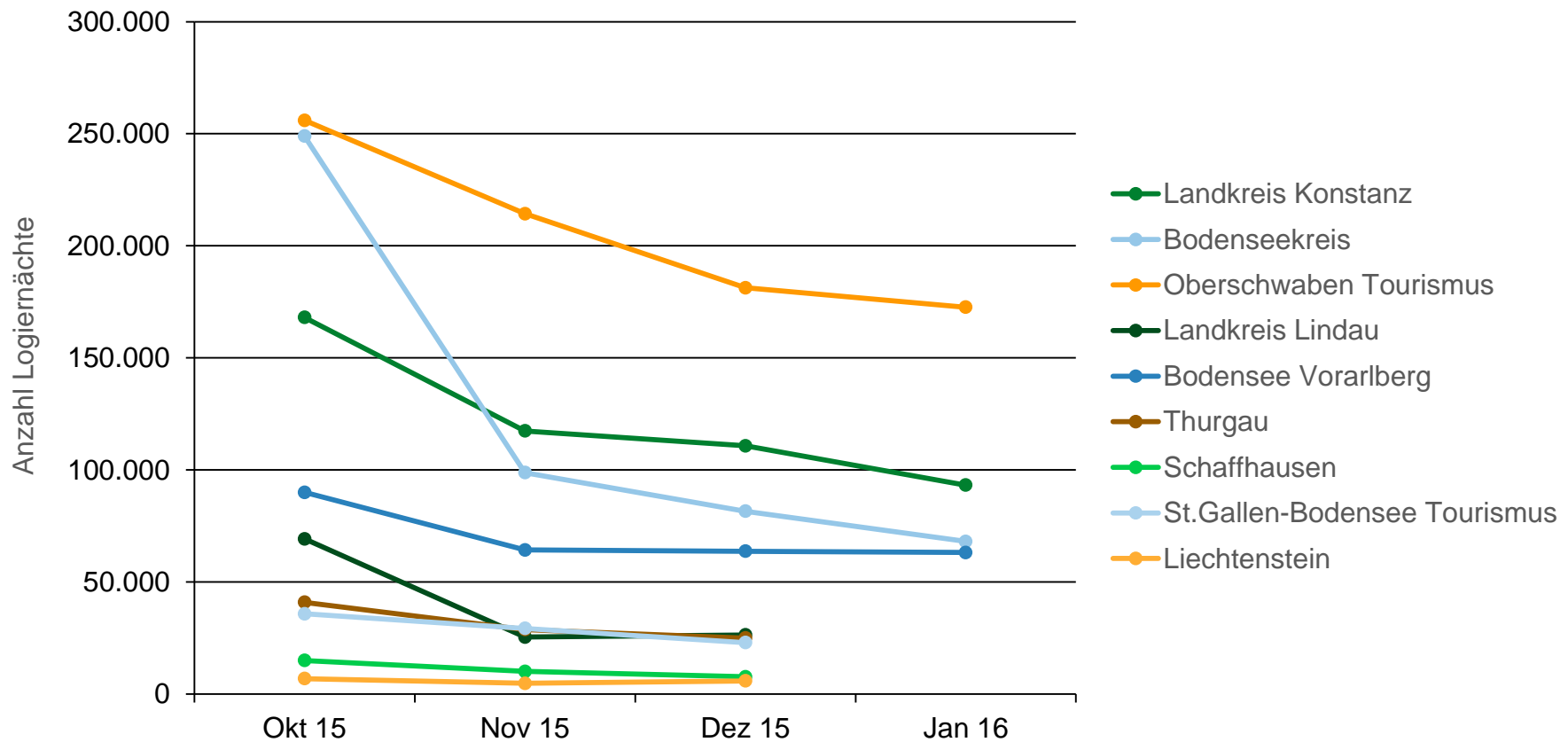

# Sonderauswertung Gästeherkunft

## Gästeherkunft 2015 – Anteile bezogen auf Logiernächte

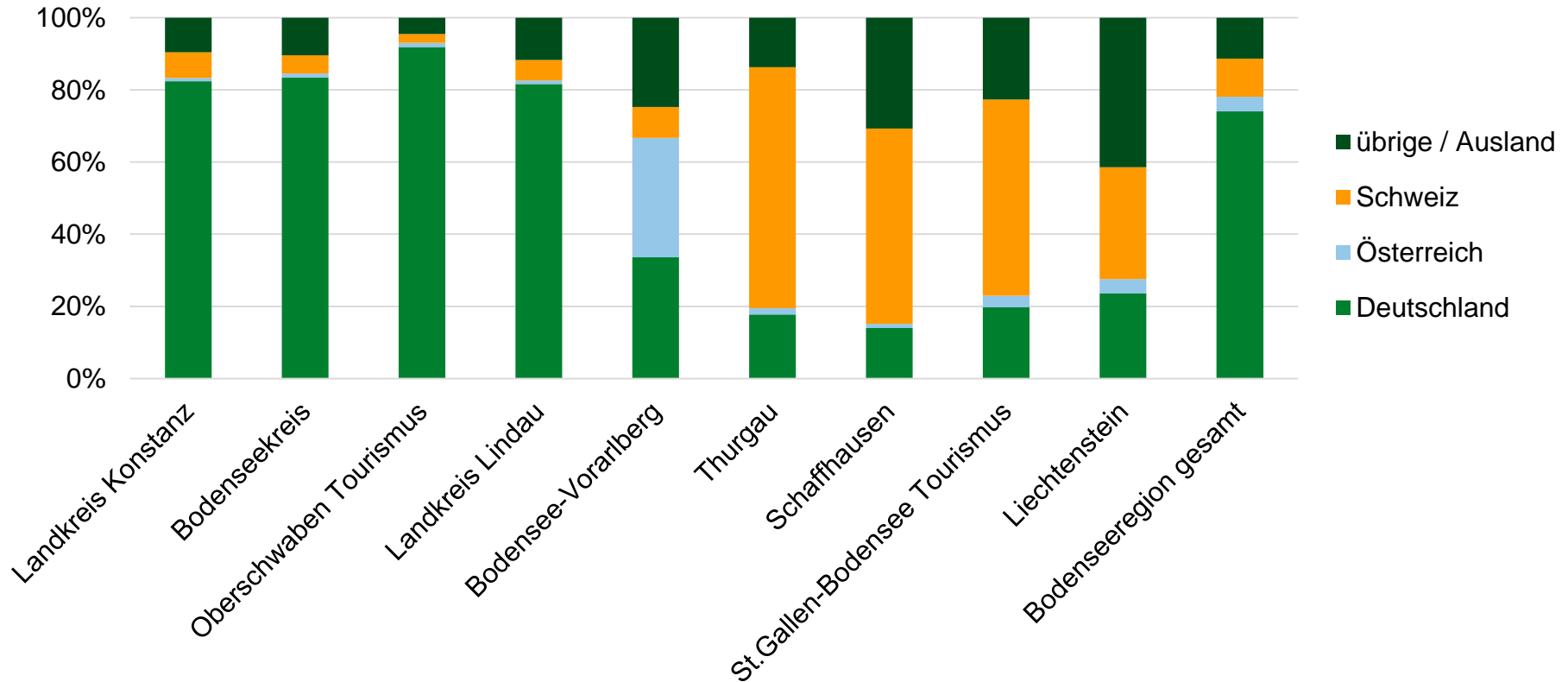

**Über die gesamte Bodenseeregion liegt der Anteil der Gäste, die nicht aus D-A-CH kommen, bei 11,3%.**



## Herkunft internationale Gäste (TOP 5 Int Märkte Bodensee) 2014 – Anteile bezogen auf internationale Logiernächte

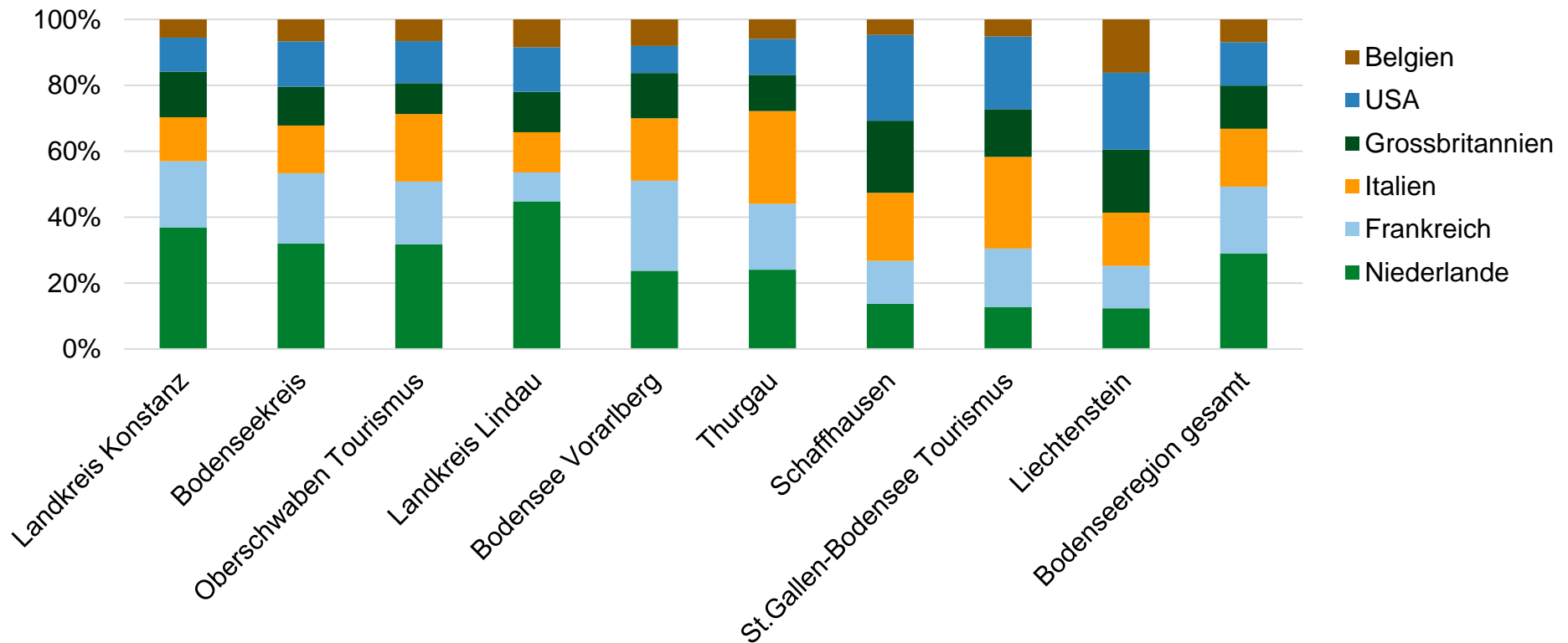

## Herkunft internationale Gäste (TOP 5 Int Märkte Bodensee) 2015 – Anteile bezogen auf internationale Logiernächte

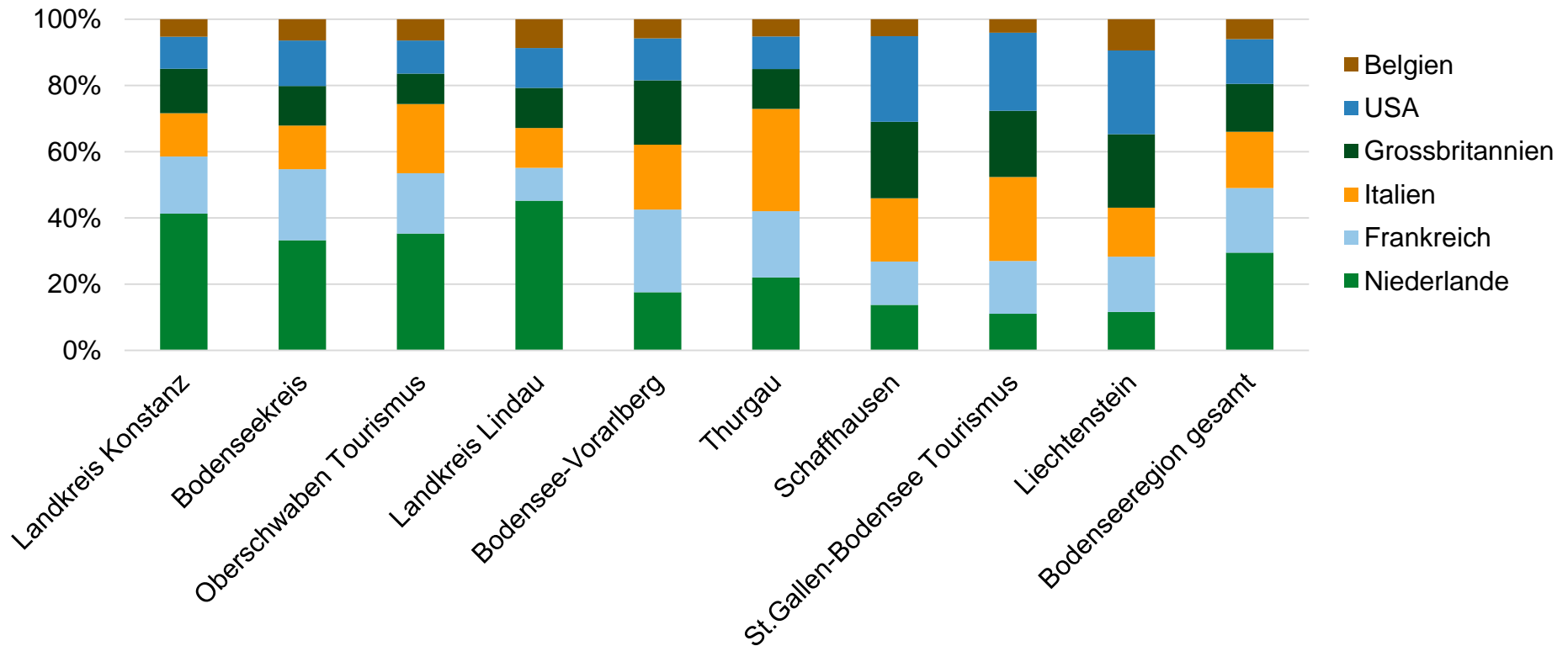

# Internationale Gäste 2013, 2014, 2015

**2013**

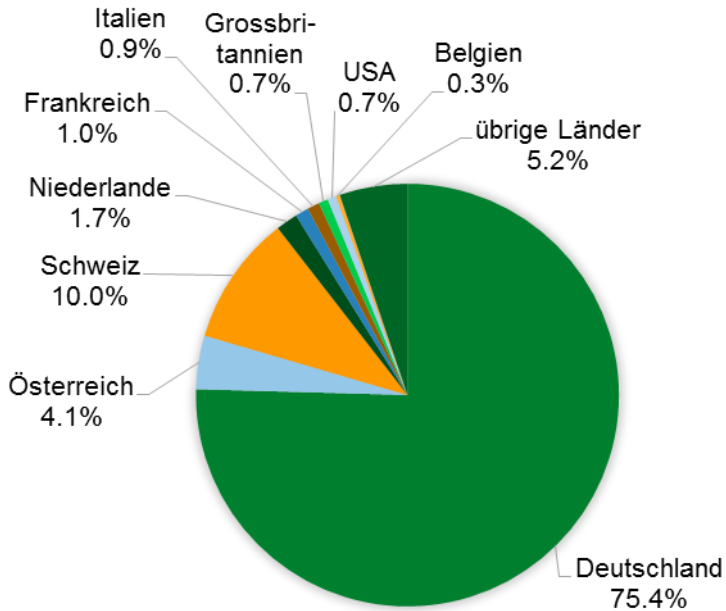

**2015**

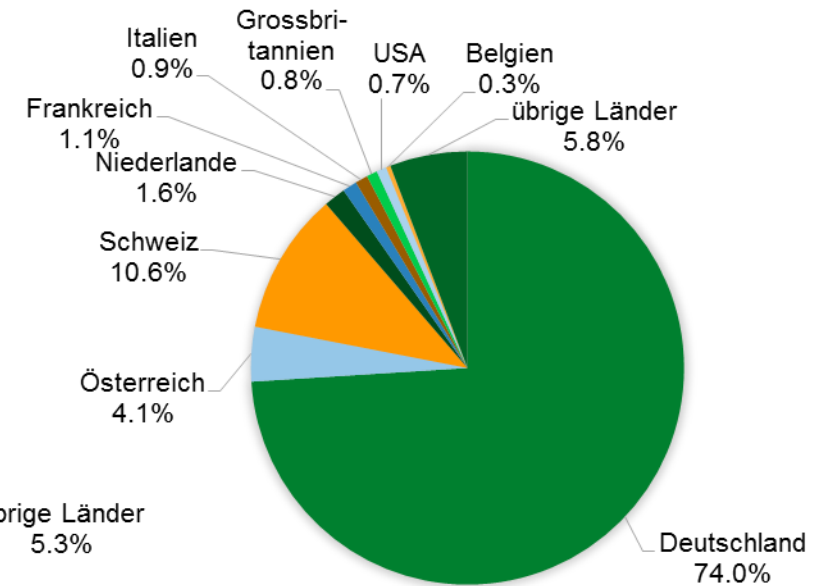

**2014**

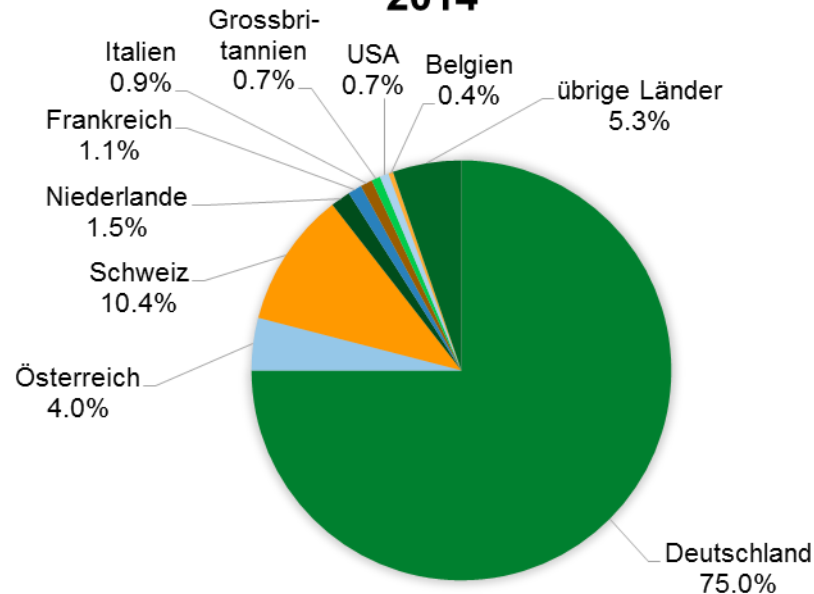

Quelle: Statistiken der Länder und Kantone

## Entwicklung Internationale Gäste 2013-2014 und 2014-2015 (absolut)

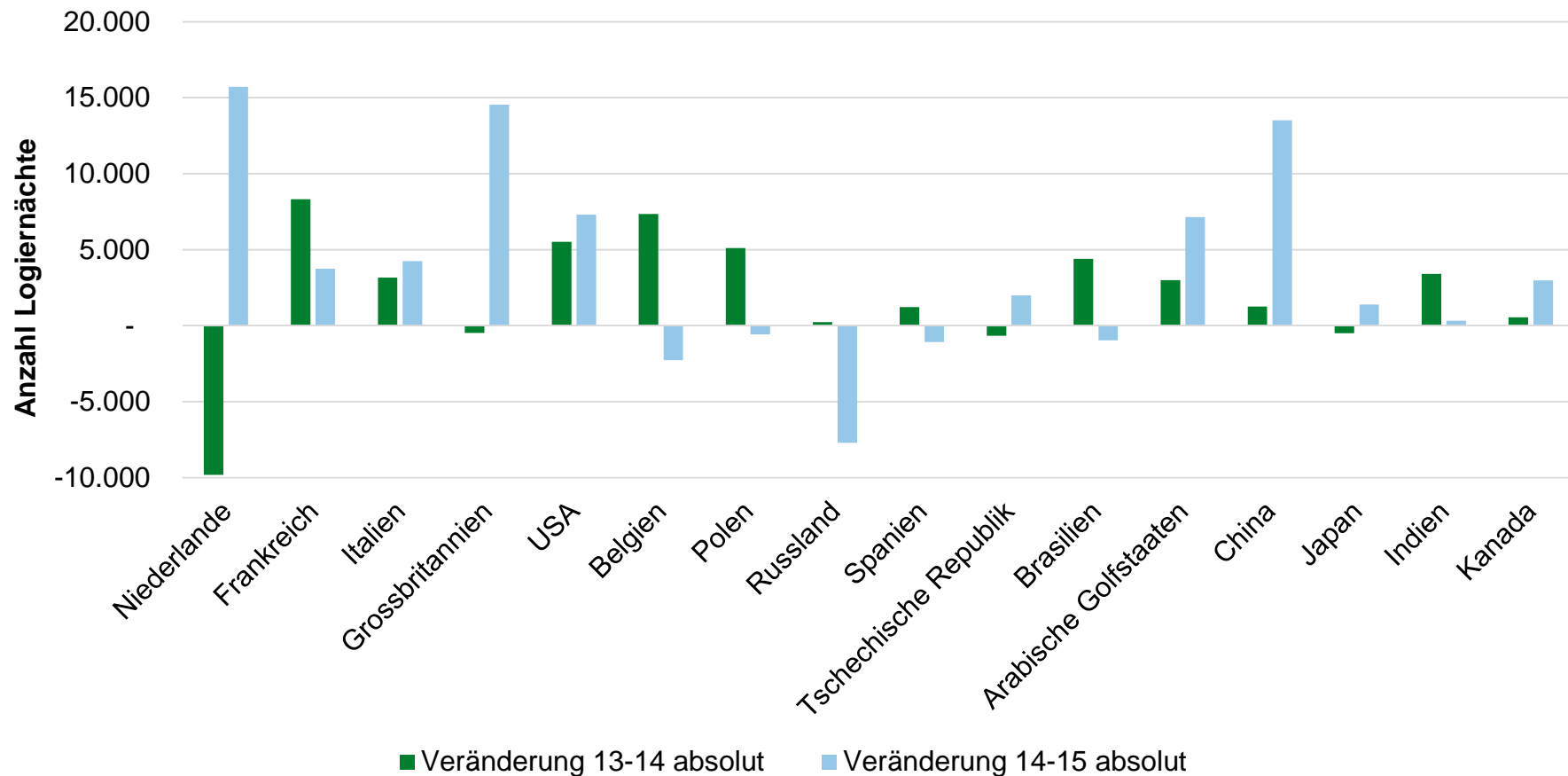

Quelle: Statistiken der Länder und Kantone

## Entwicklung Internationale Gäste (in %) 2013-2014 und 2014-2015

